

¿QUÉ ES Multi-Forest?

Multi-Forest es un grupo operativo gallego que pretende obtener un modelo multifuncional y resiliente de un monte a través de una mejora continua en su gestión que permita incrementar su sostenibilidad y aportar un valor añadido a los productos y aprovechamientos realizados en él.

Multi-Forest pretende contribuir a potenciar y revalorizar los sectores forestal y agroganadero mediante la revitalización de zonas poco productivas al ofrecer alternativas viables y resilientes ante los nuevos escenarios de cambio climático. Se trata de compatibilizar los diferentes aprovechamientos del monte, tanto los ya existentes (plantaciones forestales, ganado en extensivo, pasto, colmenas, etc.) como otros nuevos (cultivo de seta shiitake y frutos del bosque), diversificando de este modo su actividad a través del desarrollo de medidas y herramientas eco-innovadoras.

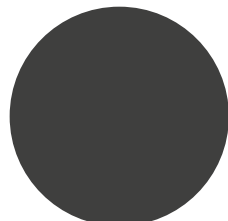
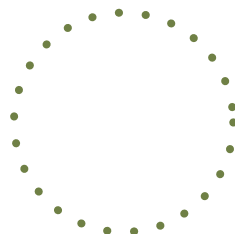

¿Qué son los GRUPOS OPERATIVOS?

Los Grupos Operativos, actores principales de la implementación de la AEI-Agri (Asociación Europea de Innovación en Agricultura productiva y sostenible), son una de las herramientas clave en la ejecución del Plan estratégico de la política agraria común (PEPAC) 2023-2027 para impulsar la innovación en el sector agroalimentario y forestal dentro del ámbito europeo. Se trata de la agrupación de agentes de diferente perfil con intereses comunes, tales como agricultores, ganaderos, empresas, centros de investigación o de formación y divulgación, que se asocian para poner en marcha un proyecto de innovación con el objeto de dar una respuesta conjunta y multisectorial a un problema o necesidad.

multi forest

¿Quieres saber más de Multi-Forest?

Puedes enviar un correo electrónico a **proyectosnacionales@feuga.es** o llamar al teléfono **981 53 41 80**.



multi forest

Multifuncionalidad y valorización integral del monte a través de la Certificación de la Cadena de Custodia

Presupuesto total del proyecto: 179.980,81 € Subvención: 179.980,81 €

Este proyecto está financiado por las ayudas para la ejecución de proyectos innovadores de los grupos operativos de la Asociación Europea de la Innovación (AEI), cofinanciadas en un 80% con el Fondo Europeo Agrícola de Desarrollo Rural (FEADER) en el marco del Plan estratégico de la política agraria común (PEPAC) 2023-2027 con fondos propios de la Xunta de Galicia en un 14% y con fondos del Ministerio de Agricultura, Pesca y Alimentación en un 6%. La Consellería do Medio Rural es el órgano de la Administración gallega a la que le corresponde proponer y ejecutar las directrices generales en el ámbito rural, y engloba las competencias en materia de agricultura, ganadería, desarrollo rural y ordenación comarcal, estructuras rurales, industrias agroalimentarias y forestales, montes, prevención y defensa de los incendios forestales.

¿Quiénes son los DESTINATARIOS de Multi-Forest?



Comunidades y gestores de montes.



Agricultores y ganaderos.



Centros tecnológicos, centros de investigación y universidades.



Plataformas tecnológicas.



Empresas de servicios.



Administraciones públicas relacionadas con la agricultura y la ganadería, el medio ambiente o el desarrollo rural.



Consumidores y público en general.

¿Cuáles son los OBJETIVOS de Multi-Forest?

El objetivo principal del proyecto es promover la multifuncionalidad de los montes a través de una diversificación y compatibilización de sus aprovechamientos desde una valorización integral, innovando en la planificación y gestión al considerar nuevas oportunidades para la revalorización del rural gallego a través de un uso agroforestal resiliente, competitivo, viable y diverso.

Para ello se partirá de un análisis de idoneidad del monte a través de tecnologías satelitales que permita evaluar la viabilidad de implantar pequeñas zonas para el cultivo de frutos del bosque y/o seta shiitake, mientras se consigue la certificación de la cadena de custodia de la miel y la carne de caballo y sus derivados, terminando con un análisis de huella de carbono de la gestión multifuncional del monte.



ACTIVIDADES de Multi-Forest

1



Caracterización del área de estudio e identificación de necesidades y potenciales de cada zona.

2

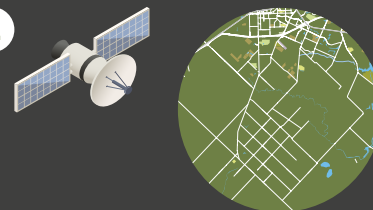

Empleo de imágenes satelitales para el diseño multifuncional del monte.

3

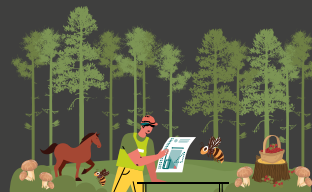

Diseño e implementación de un modelo sostenible y multifuncional del monte.

4

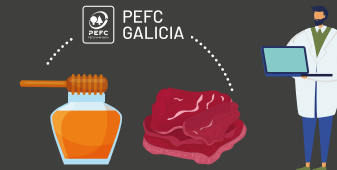

Trazabilidad de miel y carne de caballo y sus derivados a través de la certificación de la cadena de custodia PEFC.

5



Estimación de los beneficios económicos, sociales y ambientales.

6



Durante todo el proyecto: Ejecución del plan de divulgación.

¿Qué RESULTADOS se esperan de Multi-Forest?

Se obtendrá un nuevo sistema productivo agrosilvopastoril de alto grado de diversidad y competitividad, evaluando la potencialidad de diferentes zonas del monte para su aprovechamiento ecológico, integrándolo con usos ya existentes. Para dar valor añadido, se consolidará la certificación forestal sostenible PEFC del monte y se trabajará en la certificación de la cadena de custodia de los productos no maderables. Todas las actuaciones se realizarán teniendo en cuenta los costes y beneficios ambientales, sociales y económicos, aumentando la competitividad de la zona rural e incentivando el patrimonio natural y tradicional gallego.



¿QUIÉNES CONFORMAN Multi-Forest?

El grupo operativo **Multi-Forest** está coordinado por la **Fundación Empresa Universidad Gallega** (FEUGA) y cuenta con la participación de la **Comunidade de Montes Veciñais en Man Común de Baroña** (CMVMC Baroña), la **Asociación Galega Promotora da Certificación Forestal** (PEFC Galicia) y la **Universidade de Vigo** (UVigo) a través del grupo de investigación de **Ingeniería Agroforestal** (AF4).

feuga fundación empresa universidad gallega

PEFC GALICIA

COMUNIDADE DE MONTES DE BAROÑA

Universidade de Vigo